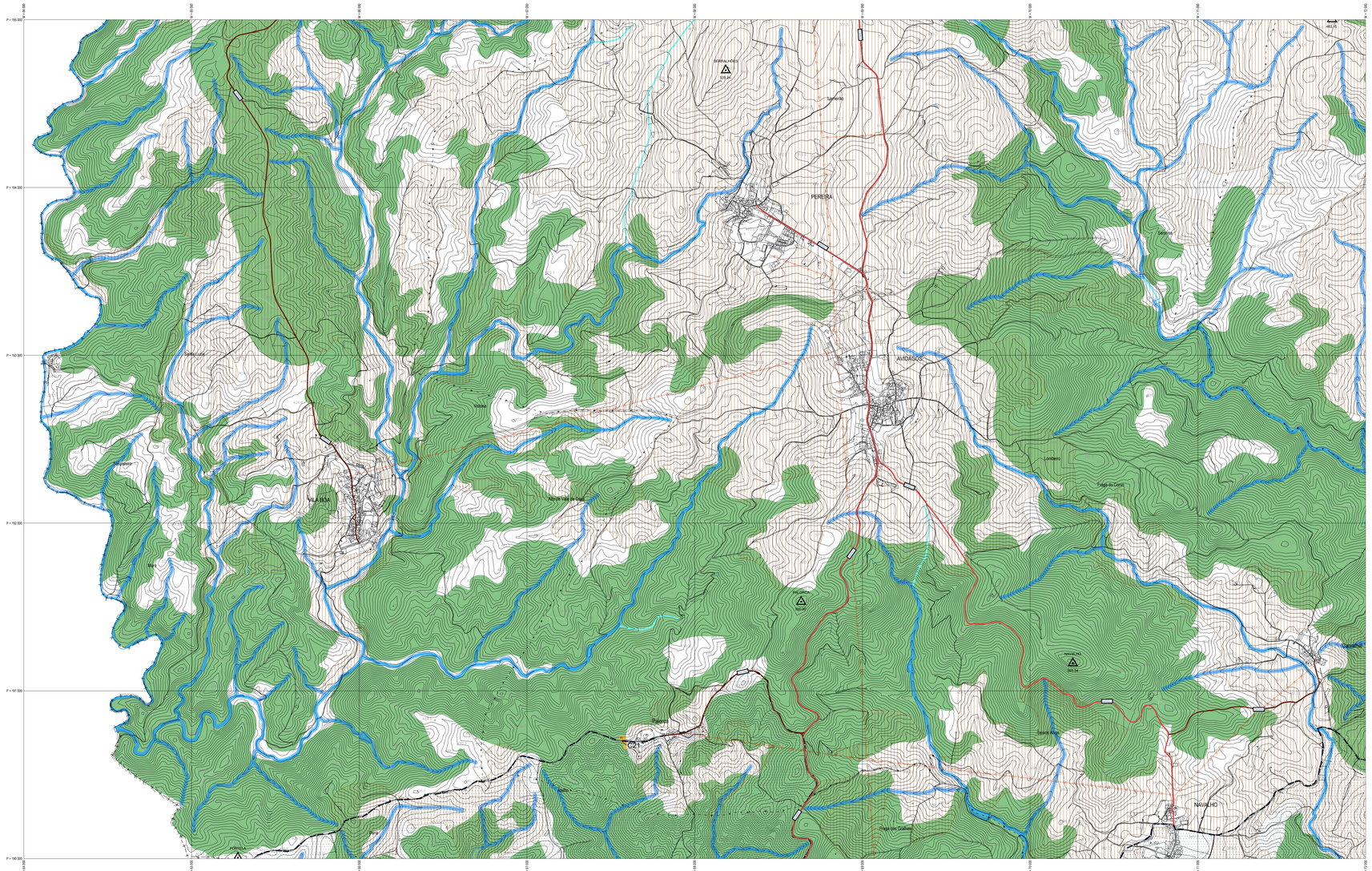
M = 165 000
M = 166 000
M = 167 000
M = 168 000
M = 169 000
M = 170 000
M = 171 000
M = 172 000
P = 195 000
P = 194 000
P = 193 000
P = 192 000
P = 191 000
P = 190 000
ALIJÓ
ABALÃO
ALIJÓ
PEREIRA
AVIDAGOS
VILA BOA
Vilas
Lentieiro
Fraga do Carvo
Fraga da Ordem
Fraga Vale Grulhas
Fraga Vale Grulhas
Fraga do Ouro
Fraga do Ouro
Fraga do Ouro