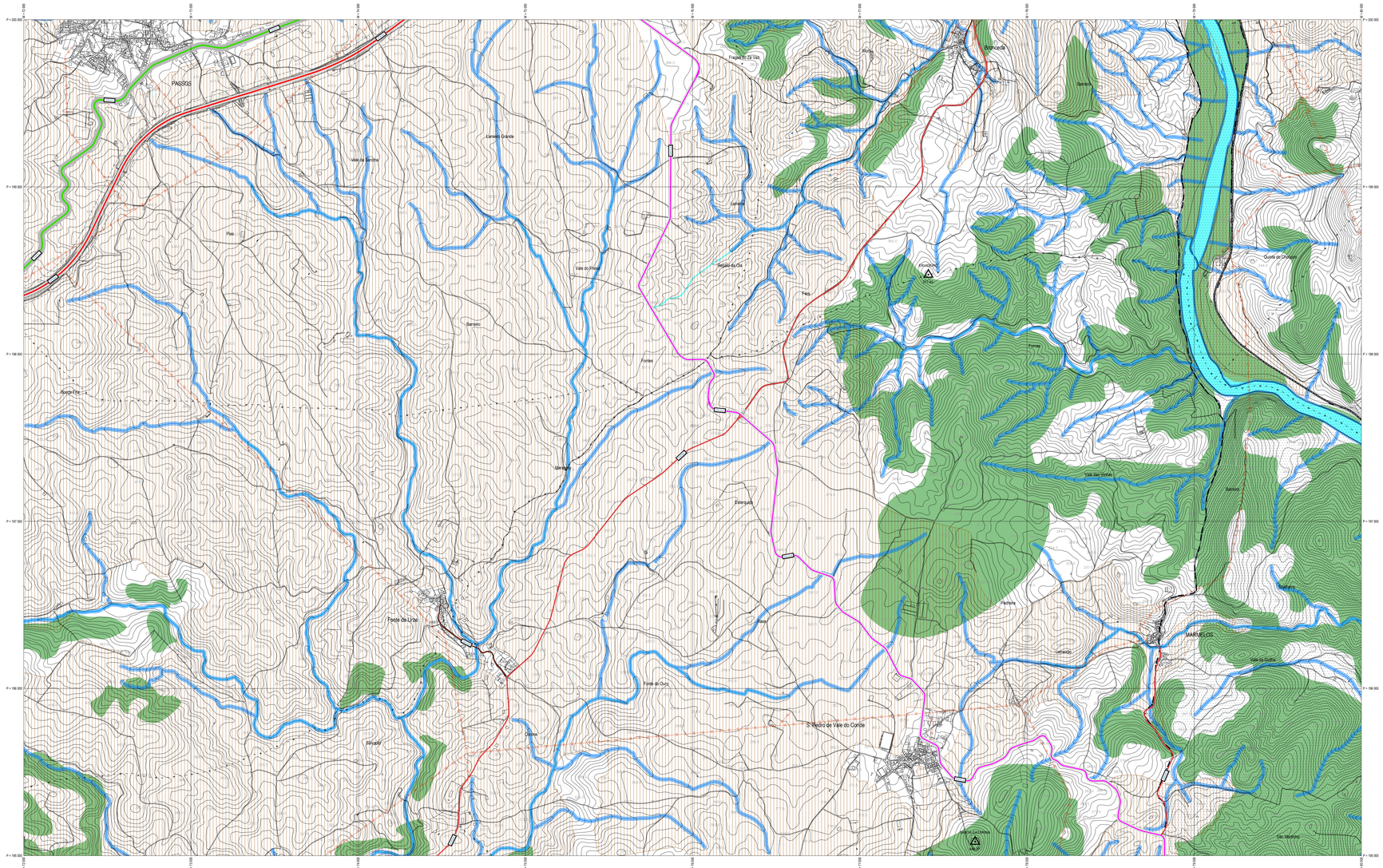

LEGENDA:

Limite de concelho (CAOP 2023)

Limite de freguesia (CAOP 2023)

RECURSOS NATURAIS

RECURSOS HÍDRICOS

Domínio hídrico

Leito e margem das águas fluviais (margem de 10 metros)

Albufeiras de águas públicas (margem de 30 metros,100m de zona reservada e 500m de zona de proteção)

RECURSOS GEOLÓGICOS

Pedreiras

Contrato de prospeção e pesquisa "Circo"

Concessões para recuperação ambiental

RECURSOS AGRÍCOLAS E FLORESTAIS

Reserva Agrícola Nacional

Obras de aproveitamento hidroagrícola - área beneficiada e infraestruturas (*)

A — Aproveitamento hidroagrícola de Macedo de Cavaleiros

B — Aproveitamento hidroagrícola de Vale Madeiro

Regime florestal

1 — Regime Florestal Parcial - Perímetro Florestal da Serra de Santa Comba

2 — Regime Florestal Parcial - Perímetro Florestal das Serras de São Domingos e Escarão

RECURSOS ECOLÓGICOS

Reserva Ecológica Nacional

Leitos dos cursos de água

Áreas excluídas da REN tipo C

Áreas excluídas da REN tipo E

Rede Nacional de Áreas Protegidas

Parque Natural Regional do Vale do Tua

Rede Natura 2000

Área classificada da Rede Natura 2000 - Zona Especial de Conservação Romeu (PTCON0043).

PATRIMÓNIO CULTURAL

PATRIMÓNIO CULTURAL CLASSIFICADO

Monumentos Nacionais

A. Ponte de Pedra, sobre o rio Tuela
B. Ponte sobre o Tua

Imóveis de Interesse Público

C. Igreja de Guisla
D. Pelourinho de Torre de D. Chama
E. Torre de D. Chama / Castro de São Brás
F. Pelourinho de Lamas de Orelhão
G. Pelourinho de Abreiro
H. Pelourinho de Frechas
I. Igreja da Misericórdia de Mirandela
J. Castro de São Juzende
K. Paço dos Tavoras
L. Pelourinho de Mirandela (*)
M. Solar dos Condes de Vinhais
N. Castelo de Mirandela
O. Abrigos rupestres do Regato das Bouças (Abrigos "A",1, 2, 3, 4, 5, 6, 7 e 8)
P. Igreja de São Tomé, Matriz de Abambres
Q. Igreja de Santo André, paroquial de Avantos
R. Pelourinho de Vale de Asnes (*)

PATRIMÓNIO CULTURAL EM VIAS DE CLASSIFICAÇÃO

S. Conjunto dos Sítios Arqueológicos da Serra de Santa Comba (Arrasto /Regaço das Bouças/Buraco da Pala), 2 (Castelo do Rei de Orelhão), 3 (Abrigo da Ribeira da Pousada) e 5 (Abrigos da Ribeira da Cabreira 2) e Zonas de Proteção

ZONAS DE PROTEÇÃO AO PATRIMÓNIO CULTURAL CLASSIFICADO E EM VIAS DE CLASSIFICAÇÃO

Zona Especial de Proteção

Zona Geral de Proteção

Zona Non Aedificandi

INFRAESTRUTURAS

REDE ELÉTRICA

Subestação

Linhas de muito alta tensão

Linhas de alta tensão

Linhas de média tensão

REDE RODOVIÁRIA NACIONAL (faixas de proteção conforme legislação em vigor)

Rede Nacional Fundamental

Itinerário Principal/ Auto-Estrada (IP4/ A4) - Subconcessão Autoestrada Transmontana

Itinerário Principal (IP2) - Subconcessão Douro Interior

Rede Nacional Complementar sob jurisdição da IP, S.A.

Estrada Nacional (EN)

ESTRADAS REGIONAIS (faixas de proteção conforme legislação em vigor)

Estrada Regional (ER) sob responsabilidade da IP, S.A.

ESTRADAS NACIONAIS DESCLASSIFICADAS (faixas de proteção conforme legislação em vigor)

Estrada Nacional desclassificada sob jurisdição da IP, S.A.

REDE RODOVIÁRIA MUNICIPAL

Estrada Nacional (EN) sob jurisdição do município

Estrada Regional (ER) sob jurisdição do município

Estradas Municipais (EM)

Caminhos Municipais (CM)

REDE FERROVIÁRIA (com zona non aedificandi variável nos termos do DL 276/2003)

Rede Ferroviária - Linha do Tua, sem exploração

TELECOMUNICAÇÕES

Centro Radioelétrico

Feixe Hertziano e zona de desobstrução

MARCOS GEODÉSICOS

Nota:
(*) As infraestruturas do AH de Macedo de Cavaleiros encontram-se cartografadas na Planta de Condicionantes - RAN

01		02			
03		04			
05		06			
07		08		09	
10	11	12		13	
14	15	16		17	
18	19	20		21	
22	23	24		25	
26	27	28			

Rua Maria Cascais, nº 7
1750-340 Lisboa
Tel: 211 590 620
geral@municipiosrecuas.pt
www.municipiosrecuas.pt

REVISÃO DO PLANO DIRETOR MUNICIPAL DE MIRANDELA

Projeto: **2ª REVISÃO DO PDM DE MIRANDELA**

Código: **PT-015-C**

Cartografia: Entidade Proprietária: Câmara Municipal de Mirandela; Entidade Produtora: SLG – Sociedade Luso de Geoengenharia, Lda; Número e Data de Homologação: nº 653 de 28/01/2021; Entidade Responsável pela Homologação: DGT; Sistema de referência: PT-TM06/ETRS89; Elipsóide: GRS80; Projeção cartográfica: Transversa de Mercator; Datum Altimétrico - Marégrafo de Cascais; Equidistância das Curvas de Nível: 2,50 m; Precisão Planimétrica: Classe de Precisão Urbana 2,30; Exatidão Altimétrica (EMQ): 1,70 metros 90% dos pontos com desvio menor do que 2,70; Exatidão Tiemática: <= 5%

Título: **Planta de Condicionantes: Outras condicionantes e servidões**

Nome do Ficheiro	Versão	Data	Escala	Volume	Carta (SNC150)	Desenho
PT-015-C-Vol_I-05_PCondicionantes_v8.dwg	v8	Maio 2026	1:10 000	**Volume I**	050-2	**05.19**