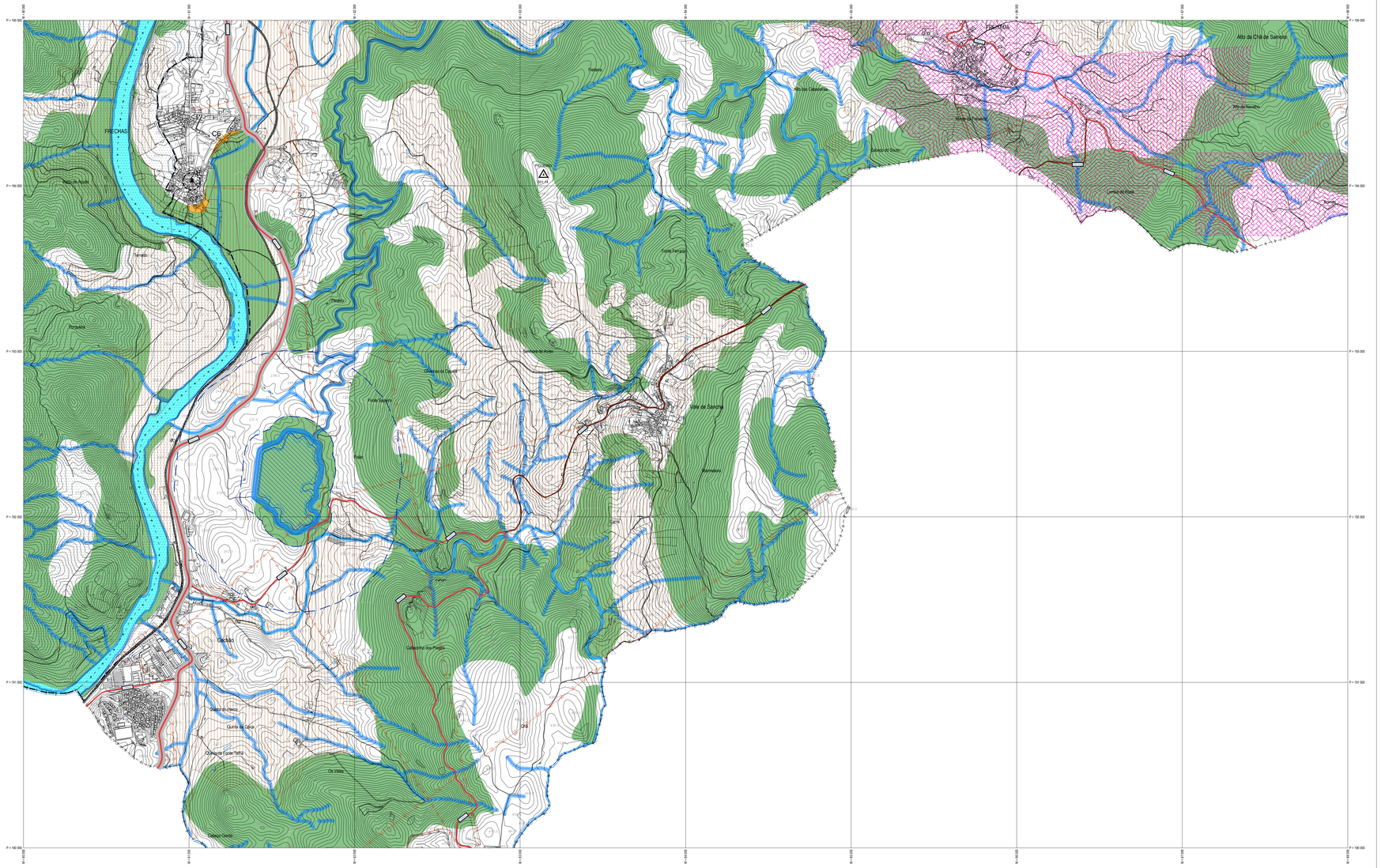
FRECHAS
CB
Alto da Chã de Samonde
Alto do Navalho
Alto da Lomba
Rio da Calabrina
Rio do Avelal
Ribeira
Terreiro
Portelinha
Fonte Ferraria
Casa da Quinta
Fonte Santa
Vila de Samonde
Fraga
Romeiro
Ferraria
Sarrão
Lameiro da Fraga
Quinta do Prado
Quinta do Calço
Quinta de Cuper Tinto
Cabeço Curto
Cruz
Cruzeiro
Lomba
Linha de Alta
Relógio
Rua Nova
Rua do Cruzeiro
Rua da Igreja
Rua do Cruzeiro
Rua do Cruzeiro
Rua do Cruzeiro