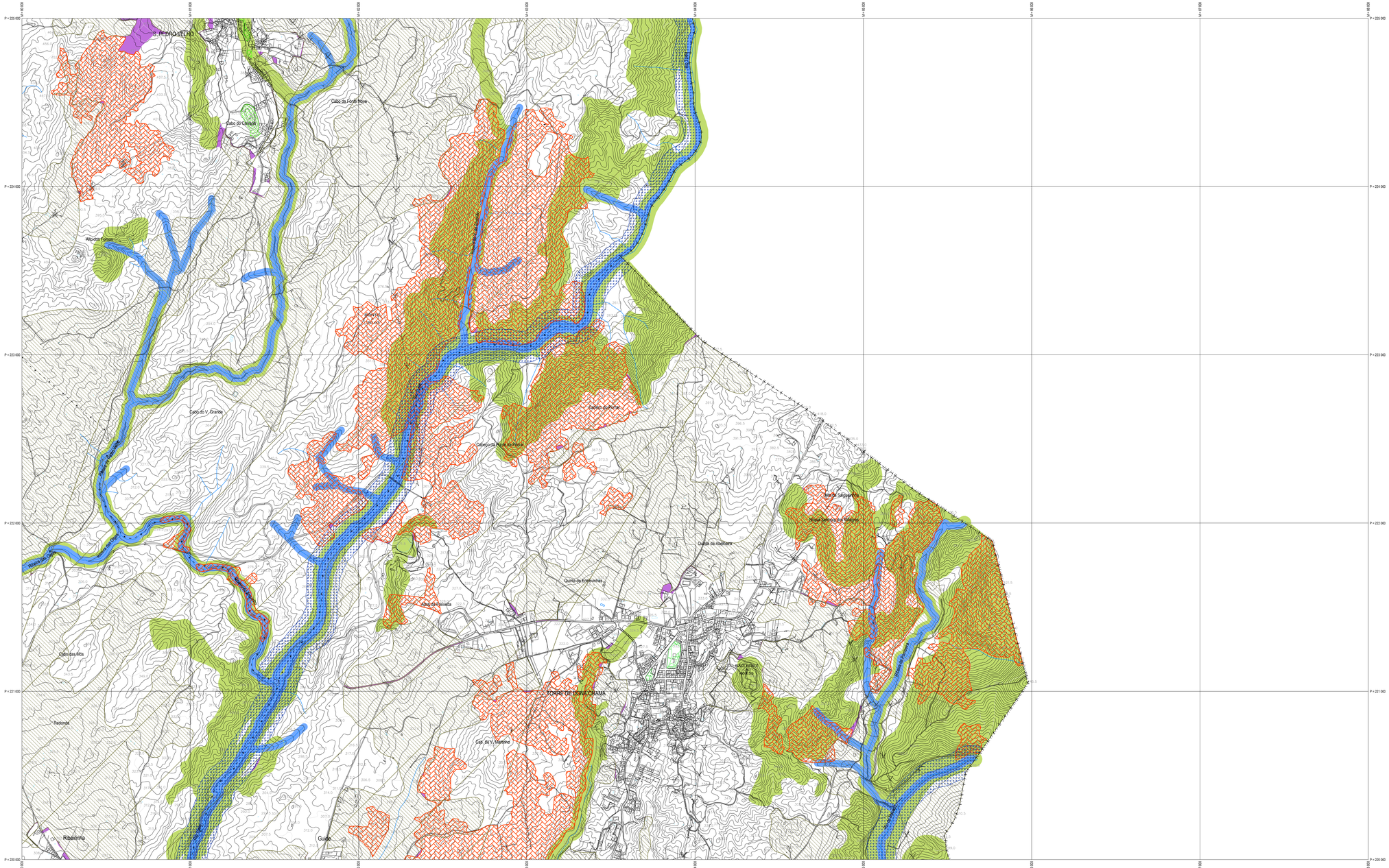

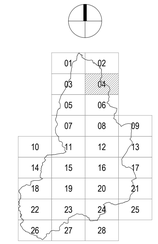

LEGENDA:

Limite de concelho (CAOP 2023)

Limite de freguesia (CAOP 2023)

ÁREAS NUCLEARES DA ERPVA

- Habitats rípicolas da ZEC Romeu
- Habitat 6220 da ZEC Romeu
- Habitat 9330+6310+6220 da ZEC Romeu
- Habitat 9330+9240+6220 da ZEC Romeu
- Habitat 9340+6220 da ZEC Romeu
- Regime florestal parcial - Perímetro Florestal da Serra de Sta. Comba
- Regime florestal parcial - Perímetro Florestal das Serras de S. Domingos e Escarão
- Povoamentos de sobreiros, azinheiras e outros carvalhos

ÁREAS DE CONTINUIDADE DA ERPVA

- Territórios de Alta altitude
- Corredores ecológicos

REDE FUNDAMENTAL DE CONSERVAÇÃO DA NATUREZA

- Reserva Ecológica Nacional (bruta)
- Reserva Agrícola Nacional
- Domínio Hídrico
- Espaços Verdes em Solo Urbano

ÁREAS DE INTERLIGAÇÃO - Áreas de contínuo natural

ÁREAS DE SOBREPOSIÇÃO - Corredores ecológicos do PROF TMAD

RELAÇÃO DA EEM COM PERCURSOS COMPLEMENTARES DO PATRIMÓNIO PAISAGÍSTICO

Percursos Pedestres Homologados

- 1 PR1 Trilho do Tua
- 2 PR2 Trilho de Vale de Lobo
- 3 PR3 Trilho Entre Rios
- 4 PR4 Trilho do Vale do TUA
- 5 PR5 Trilho de Santa Catarina
- 6 PR6 Trilho da Serra do Cubo
- 7 PR7 Trilho da Fraga do Diabo
- 8 PR8 Trilho de Vale do Conde
- 9 PR9 Trilho das Oliveiras e Amendoeiras em Flor
- 10 PR10 Rota de São Juzende

Percursos CCP Quadrassal Homologados

- 1 P1 Verde Vale de Lobo
- 3 P3 Azul Vale de Lobos
- 4 P4 Azul Vale de Lobos
- 5 P5 Vale de Lobos
- 7 P7 Vermelho Vale de Lobo
- 8 P8 Vermelho Cortiços
- 9 P9 Preto Vale de Lobo| Cortiços

Caminho de Santiago

Rua Mário Cardoso, nº 7
1750-340 Lisboa
Tel: 217 590 625
geral@mundoverdeceas.pt
www.mundoverdeceas.pt

CÂMARA MUNICIPAL DE MIRANDELA
PLANO DIRETOR MUNICIPAL DE MIRANDELA

Projeto	Código
2ª REVISÃO DO PDM DE MIRANDELA	**PT-015-C**

Cartografia
Entidade Proprietária: Câmara Municipal de Mirandela.
Entidade Produtora: SLG – Sociedade Luso de Geoengenharia, Lda.
Número e Data de Homologação: nº 653 de 28/07/2021; Entidade Responsável pela Homologação: DGT;
Sistema de referência: PT-TM06/ETRS89; Elipsoide: GRS80;
Projeção cartográfica:Transversa de Mercator; Datum Altimétrico - Marégrafo de Cascais
Exatidão planimétrica (EMQ): 1,50 metros 90% dos pontos com desvio menor do que 2,30;
Exatidão altimétrica (EMQ): 1,70 metros 90% dos pontos com desvio menor do que 2,75;
Exatidão Temática: <= 5%

Título: **Planta da Estrutura Ecológica Municipal**

Nome do Ficheiro	Versão	Data	Escala	Volume	Carta (SNCTGk)	Desenho
PT-015-C-Vol_II-03_EEM_v4.dwg	v4	Maio 2025	1:10 000	**Volume II**	049-3	**03.4**