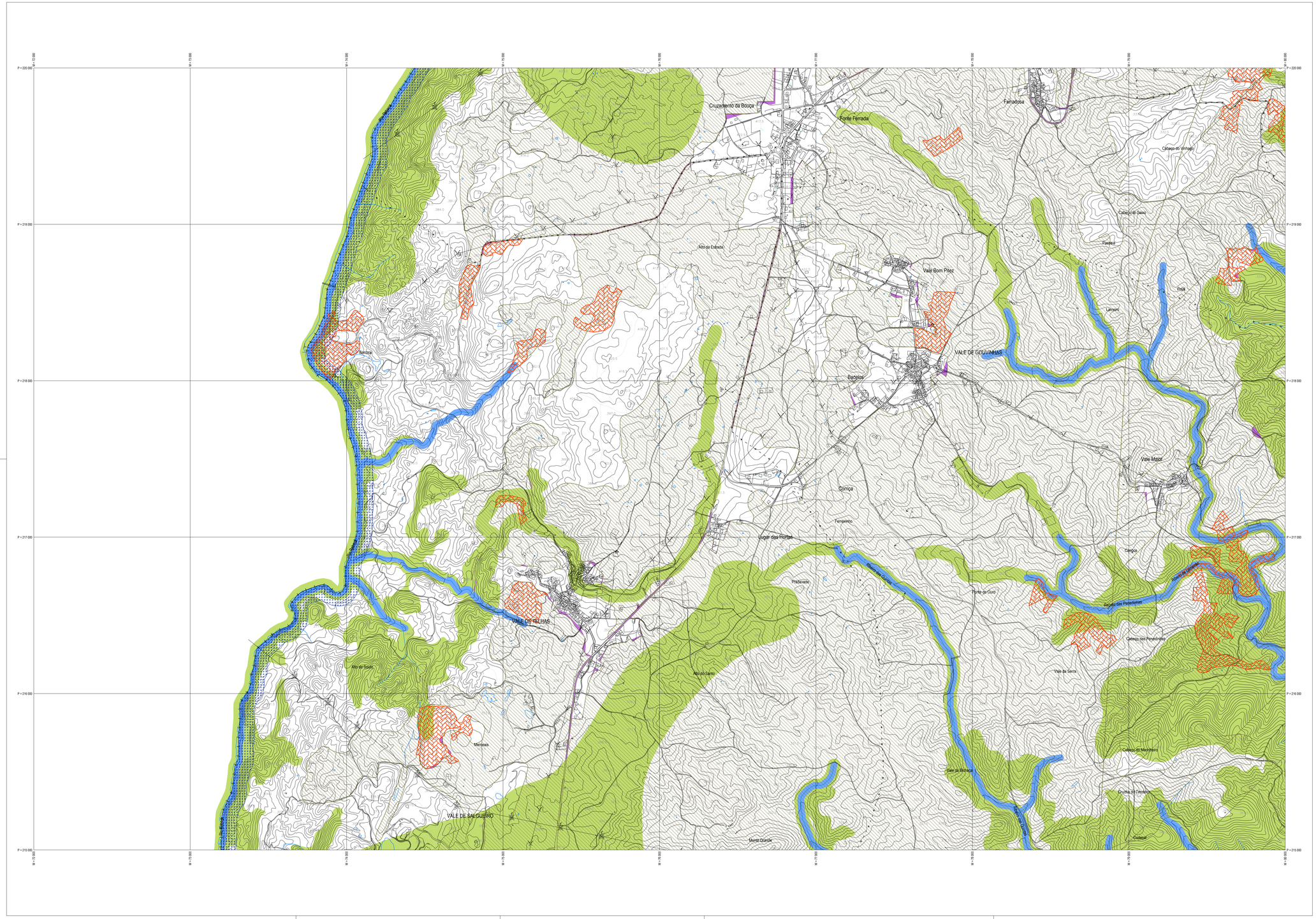


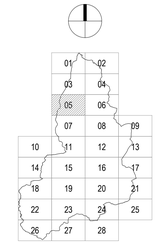


LEGENDA:

Limite de concelho (CAOP 2023)

Limite de freguesia (CAOP 2023)

ÁREAS NUCLEARES DA ERPVA

- Habitats rípicolas da ZEC Romeu
- Habitat 6220 da ZEC Romeu
- Habitat 9330+6310+6220 da ZEC Romeu
- Habitat 9330+9240+6220 da ZEC Romeu
- Habitat 9340+6220 da ZEC Romeu
- Regime florestal parcial - Perímetro Florestal da Serra de Sta. Comba
- Regime florestal parcial - Perímetro Florestal das Serras de S. Domingos e Escarão
- Povoamentos de sobreiros, azinheiras e outros carvalhos

ÁREAS DE CONTINUIDADE DA ERPVA

- Territórios de Alta altitude
- Corredores ecológicos

REDE FUNDAMENTAL DE CONSERVAÇÃO DA NATUREZA

- Reserva Ecológica Nacional (bruta)
- Reserva Agrícola Nacional
- Domínio Hídrico
- Espaços Verdes em Solo Urbano

ÁREAS DE INTERLIGAÇÃO - Áreas de contínuo natural

ÁREAS DE SOBREPOSIÇÃO - Corredores ecológicos do PROF TMAD

RELAÇÃO DA EEM COM PERCURSOS COMPLEMENTARES DO PATRIMÔNIO PAISAGÍSTICO

Percursos Pedestres Homologados

1 PR1 Trilho do Tua
2 PR2 Trilho de Vale de Lobo
3 PR3 Trilho Entre Rios
4 PR4 Trilho do Vale do TUA
5 PR5 Trilho de Santa Catarina
6 PR6 Trilho da Serra do Cubo
7 PR7 Trilho da Fraga do Diabo
8 PR8 Trilho de Vale do Conde
9 PR9 Trilho das Oliveiras e Amendoeiras em Flor
10 PR10 Rota de São Juzende

Percursos CCP Quadrassal Homologados

1 P1 Verde Vale de Lobo
3 P3 Azul Vale de Lobos
4 P4 Azul Vale de Lobos
5 P5 Vale de Lobos
7 P7 Vermelho Vale de Lobo
8 P8 Vermelho Cortiços
9 P9 Preto Vale de Loboj Cortiços

Caminho de Santiago

Rua Mário Castrim, nº 7
1750-340 Lisboa
Tel: 217 596 620
geral@munidoservicos.pt
www.munidoservicos.pt

SERVIÇO DO PLANO DIRETOR MUNICIPAL DE MIRANDELA

| Projeto | Código |
|---|---|
| **2ª REVISÃO DO PDM DE MIRANDELA** | **PT-015-C** |

Cartografia
Entidade Proprietária: Câmara Municipal de Mirandela;
Entidade Produtora: SLG – Sociedade Luso de Geoengenharia; Lda.
Número e Data de Homologação: nº 653 de 28/01/2021; Entidade Responsável pela Homologação: DGT;
Sistema de referência: PT-TM06/ETRS89; Elipsóide: GRS80;
Projeção cartográfica Transversa de Mercator; Datum Altimétrico - Marégrafo de Cascais
Exatidão planimétrica (EMQ): 1,50 metros 90% dos pontos com desvio menor do que 2,50;
Exatidão altimétrica (EMQ): 1,70 metros 90% dos pontos com desvio menor do que 2,75;
Exatidão Temática: <= 5%

Título
**Planta da Estrutura Ecológica Municipal**

| Nome do Ficheiro | Versão | Data | Escala | Volume | Carta (SNC10k) | Desenho |
|---|---|---|---|---|---|---|
| PT-015-C-Vol_II-03_EEM_v4.dwg | v4 | Maio 2025 | 1:10 000 | **Volume II** | 062-2 | **03.5** |